Agenzia Gestim
Corso Italia, 3 - 20122 Milano (MI)
0735 566141

Appartamento in vendita a Roma
Pietralata
€ 186.000
Cod. A01-01

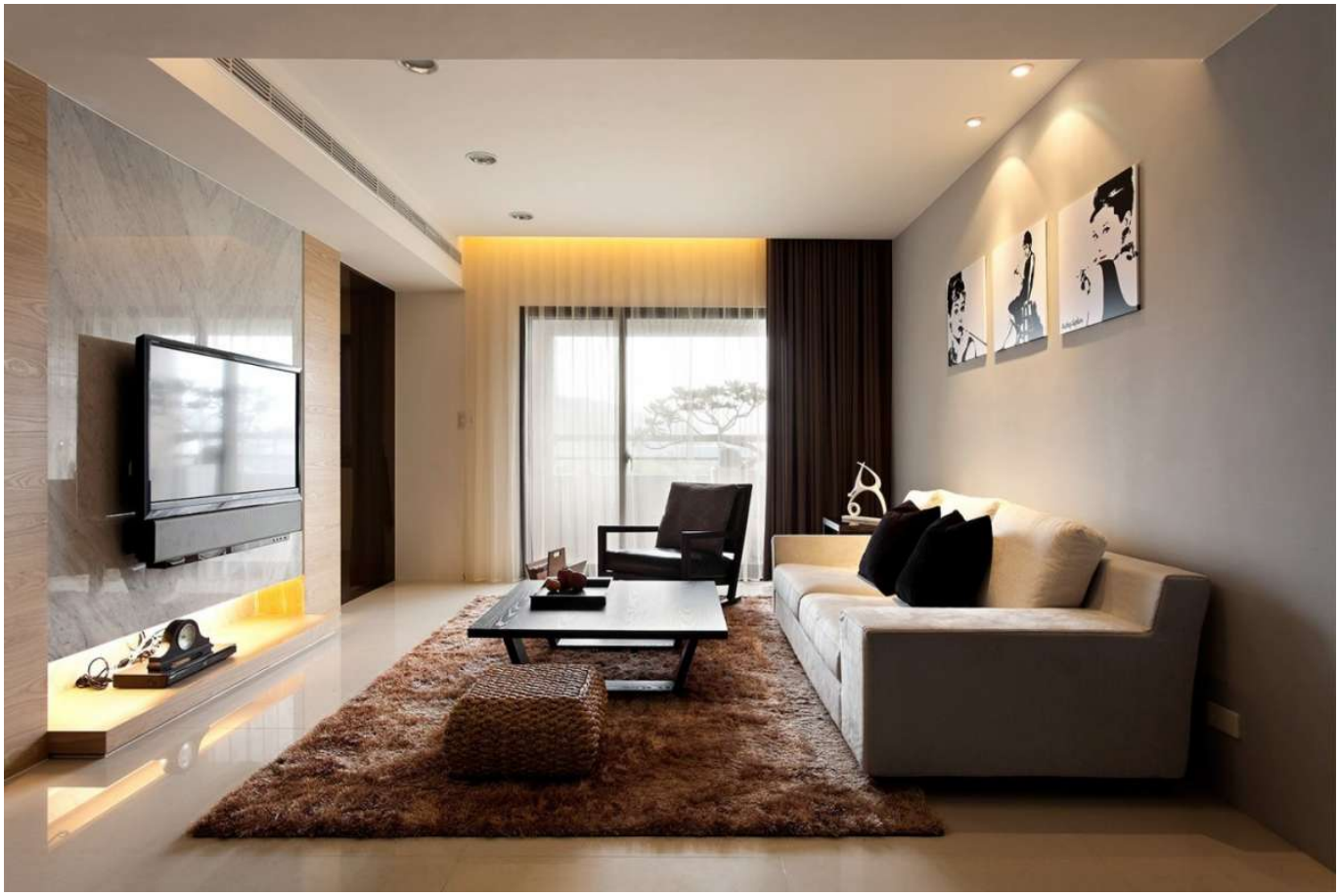

78 mq | Bagni: 1 | Camere: 2 | Locali: 3

Lorem ipsum dolor sit amet, consectetuer adipiscing elit. Aenean commodo ligula eget dolor. Aenean massa. Cum sociis natoque penatibus et magnis dis parturient montes, nascetur ridiculus mus. Donec quam felis, ultricies nec, Nulla consequat massa quis enim. Donec pede justo, fringilla vel, aliquet nec, vulputate eget, arcu. In enim justo, rhoncus ut, imperdiet a, venenatis vitae, justo. Nullam dictum felis eu pede mollis pretium. Integer tincidunt.

Certificazioni

Classe energetica: F

Caratteristiche

Piano: 3

Piani totali: 6

Riscaldamento: Centralizzato	Ascensore: Si
Infissi: Alluminio	Stato attuale: Libero al rogito
Terrazzo: Presente, 10 mq	Giardino: Comune
Posti letto max: 4	Posti letto matrimoniali: 2
Cucina: Abitabile	Arredato: Arredato
Posizione: Zona servita	Antenna Tv : Condominiale
Tv SAT : Condominiale	Copertura ADSL
Cantina	Impianto Telefonico
Impianto Elettrico : A norma	Doccia
Infissi in alluminio	Tapparelle

Nelle vicinanze

Palestre	Centri Benessere
Campi da Calcio	Complessi Sportivi
Campi da Tennis	Piste Ciclabili
Parchi Giochi	Stazione Ferroviaria
Trasporti Pubblici	Asilo
Scuole Elementari	Scuole Medie
Scuole Superiori	Bar
Uffici postali	Centri commerciali
Uffici comunali	

TEST